EERSTE DIEMER OPERETTE GEZELSCHAP

presenteert

Boccaccio

operette in 3 bedrijven

Regie: R. Buys

muziek: Franz von Suppé

muzikale begeleiding:

Amsterdams Promenade Orkest

o.l.v.Corné Mooibroek

DIT PROGRAMMA IS HET TOEGANGSBEWIJS VOOR

VRIJDAG 16 MAART 1990

toegang vrijdag ƒ 12,50 (65+ en CJP, ƒ 10,-)

aanvang: 20.00 uur

zaal open: 19.00 uur

DIEMER OPERETTE THEATER

SPORTHAL PRINS BERNHARDLAAN

DIEMEN

№ 0227

VERKOOPADRESSEN

Diemen-centrum

Does (groentenspeciaalzaak) A. Krijtsstraat 7	020-903732
A. van Oostveen Ouddiemerlaan 39	020-905205
Valk (sigarenmagazijn) Ouddiemerlaan 203	020-901920
Sporthal Diemen Café/restaurant Après Prinsbernhardlaan 2	020-992252
New Look (optiek) Arent Krijtsstraat 46	020-952698

Diemen-zuid

L. Tas Boschplaat 23	020-992723
C. Damman Maanzaaderf 9	020-909895

SAAN

verhuizing

020-904321

HARTELIJK WELKOM

Na het succes van onze jubileum voorstelling 'De Zigeunerbaron' met een overweldigend aantal toeschouwers, waarvoor het bestuur en de leden en alle verdere medewerkers u hartelijk dank zeggen.

Met de operette Boccaccio met muziek van Frans von Suppé verwachten we dat, met uw aanwezigheid weer een sfeervolle operette uitvoering door ons ten tonele zal worden gebracht.

Door onze leden en vrijwilligers zijn opnieuw dit jaar de kostuums, decors en rekwisieten in eigen beheer vervaardigd.

Wilt u lid of donateur van onze vereniging worden, elders in dit programma boekje vindt u de nadere gegevens.

U steunt ons ook op deze avond door een lot te kopen voor de schitterende prijzen op de tombola tafel, door onze propaganda commissie verzorgd.

Ik wens u veel kijk- en luisterplezier vanavond, en zie u volgend jaar graag weer terug.

Rens Tas

voorzitter

Deze uitvoering is mede mogelijk gemaakt door een financiële bijdrage van het makelaars-kantoor C. G. Kaskens B.V. te Diemen, Harteveldseweg 37
Tel. 020-~~732112~~. 903717

623 BANKSTELLEN,

140 SLAAPKAMERS, 237 EETHOEKEN EN 719 WANDMEUBELEN

Modern, klassiek, eiken, leer, geloogd, lak, kleur, messing, glas, riet, hoge prijzen, lage prijzen. Wie komt slaagt. Bij BELA meubelen.

BELA meubelen

Diemen *exclusief klassiek en modern* Muiderstraatweg 19 Vrijdag koopavond

Diemen *modern* Sniep 21 Vrijdag koopavond

Utrecht *klassiek en modern* Europalaan 95 Dond. koopavond

In alle filialen een speciale afdeling la Croix slaapkamers.

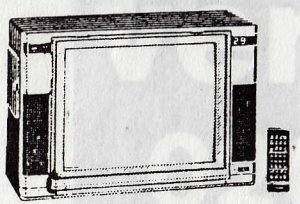

DUBELAAR-LIGTHART
WINKELCENTRUM DIEMERPLEIN
Tel. 020-905928

VRIJDAGAVOND KOOPAVOND

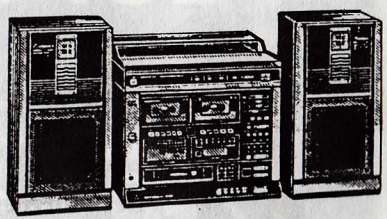

Beeld en Geluid
Videorecorders en Kamera's
Electrische apparaten
Koelkasten en Gasfornuizen
Wasmachines en Drogers

ELEKTROTECHNISCHE INSTALLATIES

SERVICE EN PLAATSING VAN ALLE APPARATEN DOOR ONZE EIGEN TECHNISCHE DIENST

Het bestuur van het EDOG

Voorzitter:	Rens Tas Boschplaat 23, 1112 KP Diemen tel. 020-992723
Secretaris:	Ankie van Wijngaarden Tobias Asserlaan 299, 1111 JX Diemen Tel. 020-950033
Penningmeester:	An van Oostveen Ouddiemerlaan 39, 1111 GT Diemen Tel: 020-905205
Public Relations	Eric Rademaker R. Castelijnstraat 19 I, 1111 AW Diemen Tel: 020-908425
Donateurs/nieuwe leden	Jan Rempt Peursumstraat 76, 1106 BW Amsterdam Tel: 020-973682
Commissaris:	Erik Damman Alb. Loethoelistraat 222, 1111 KZ Diemen Tel: 020-999316

- Op last van de brandweer is het verboden in de zaal te roken.
- Verkochte programma's worden niet teruggenomen.
- De eerste twee rijen zijn gereserveerd voor genodigden.
- De rijen 3 t/m 14 zijn gereserveerd voor donateurs en hun introducé(e)s.
- Wilt u zo vriendelijk zijn om gedurende de voorstelling alléén gebruik te maken van de toiletten in de hal en naast de kantine. De toiletten in de zaal niet gebruiken.
- Het is niet toegestaan bij het fotograferen tijdens de voorstelling te flitsen.

van "dikke van Dale" tot memoblok
van paperclip tot rollerball
van envelop tot floppy

L vanderhoef
Libris. Uw Complete Boekhandel.
eerste van swindenstraat 15-17 amsterdam tel, 020-6650396
diemerplein 52 diemen tel, 020-905940

VG M

Cafe Bar Bistro Frankendaal

Gelegenheid tot het geven van Bruiloften,
Receptie's, Broodtafel en Vergaderingen.
tot 150 personen.
Middenweg 116 - 1097 BT Amsterdam
Tel. 020- 655194 Dag.geop.vanaf 11.oo

sigarenmagazijn

C. Valk
Ouddiemerlaan 203
Telefoon 90 19 20
Diemen

staatsloten

Tevens adres voor: **GEMEENTE-EN POSTGIRO** LOTTO TOTO

EEN BROODMAALTIJD, EEN FEESTJE, VISITE OF GEWOON IETS LEKKERS BIJ DE KOFFIE?

NATUURLIJK NAAR:

Brood- en banketbakkerij

GERT van der BREGGEN

Diemerplein 45
1111 JG Diemen - Tel. 905949
Bank: NMB no. 69.52.67.213

Onze vereniging kan nog altijd sopranen, alten, tenoren en bassen gebruiken.

Heeft u vanavond bij het kijken gedacht:
'Dit zou ik ook wel willen',
neemt u dan eens kontakt op met één van onze bestuursleden, waarvan u naam, adres en telefoonnummer elders in dit programmaboekje kunt vinden.

Een drempel kennen wij niet. **EDOG**

Shell Zelf Tank Station "Auto Centrum Diemen"

Hogedrukreiniger.
Autoshop - ook voor de Doe Het Zelver.
Quick service werkplaats.
Volautomatisch autowassen.
Olieverversen.
Accu's.
Banden.
Uitlaten.

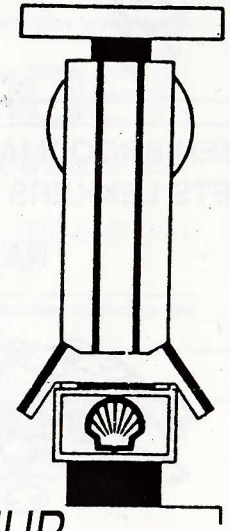

Boedelbak.
AANHANGWAGENVERHUUR

AutoRent

Auto Centrum Diemen
(parkeerterrein overdekt winkelcentrum)

1111 JG DIEMEN. Tel.: 020-906390.

Tanken doet u toch, doe 't bij ons

KORTE INHOUD VAN DE OPERETTE "DE BOCCACCIO"

1e BEDRIJF
De geschiedenis speelt zich af in Florence in het jaar 1331.
De student Leonetto wordt in een romantisch samenzijn met Beatrice gestoord als haar man, de barbier Scalza, overwacht thuiskomt.
Dankzij de dichter Boccaccio, die als afleidingsmanoeuvre een vechtpartij ontketend, kan Leonetto zich uit de voeten maken.
Boccaccio's grote liefde is Fiametta, de pleegdochter van Lambertuccio en Peronella, die regelmatig van een onbekende een grote som geld ontvangen voor haar opvoeding. Een van de enthousiaste lezers van Boccaccio's novellen, prins Pietro van Palermo, krijgt eindelijk de gelegenheid met de dichter kennis te maken.
Boccaccio stelt de prins een paar avontuurtjes, zoals die in zijn boeken staan, in het vooruitzicht. Het gelukt Boccaccio als bedelaar vermomd met Fiametta te praten en haar zijn liefde te verklaren.
Intussen besluiten Scalza, de kuiper Lotteringhi de kruiden verkoper Lambertuccio en andere burgers iets te ondernemen tegen Boccaccio, wiens aanstootgevende verhalen de vrouwen het hoofd op hol brengen.
Helaas houden ze prins Pietro, die juist op het punt staat een avontuurtje met Lotteringhi's vrouw Isabella te beginnen voor Boccaccio, zodat deze een flink pak slaag oploopt.
Wanneer de prins herkend wordt, koelen de mannen hun woede op Boccaccio's boeken; ze worden verbrand.

2e BEDRIJF
In het tweede bedrijf maakt prins Pietro Isabella's man wijs dat hij een vat van hem wil kopen, en krijgt zodoende gelegenheid het net begonnen avontuurtje voort te zetten. Boccaccio, ditmaal als boerenjongen verkleed, weet Lambertuccio om de tuin te leiden zodat ook hij met zijn geliefde, Fiametta, kan minnekozen.
Scalza is met een paar medeburgers opnieuw opzoek naar Boccaccio en weer krijgen ze de verkeerde te pakken; de afgezant van de hertog van Florence, die opdracht heeft gegeven Fiametta naar het hof te brengen. Fiametta blijkt de natuurlijke dochter van de hertog te zijn. Hij was het die voor haar opvoeding heeft betaald. Nu wil hij haar uithuwelijken aan prins Pietro. Deze benoemt Boccaccio niet alleen tot hofdichter, maar schenkt hem tenslotte Fiametta als vrouw.

3e BEDRIJF

Zoals bij de meeste operettes is het verhaal weer knap ingewikkeld maar gaat u makkelijk zitten en geniet u van de uitvoering van

"Boccaccio"

Regisseur
Rinus Buys

BLOKBAND TAXI

Ver. Centr. Bur. voor Taxi's
777777

TAXI-CENTRALE Pr. Hendriklaan 43
737525 uitsluitend voor informatie en administratie
734938 uitsluitend voor klachten
772222 ziekenfondsvervoer

CENTRUM
5704200 Centraal Station
5704201 Dam
5704202 Haarlemmerplein
5704203 Kl. Gartmanplantsoen
5704205 Nieuwmarkt
5704206 Rembrandtsplein
5704207 Sonesta hotel
5704208 Westermarkt
5704209 Elandsgracht t/o Politiebureau
5704210 Frederiksplein
5704212 Stadhuis-Muziektheater
5704213 Spui

ZUID
5704300 A.J.Ernststr./Buitenveldertseln
5704301 Amstelveenseweg
5704302 Ferd. Bolstr. bij A. Cuypstraat
5704303 v. Baerlestr.t/o Concertgebouw
5704304 Vrijheidslaan/Victorieplein
5704305 Apollolaan /J.M. Coenenstraat
5704306 de Boelelaan
5704307 C. Schuytstraat
5704308 Sarphatipark hk Ceintuurbaan
5704309 Stadionplein
5704310 Novotel
5704311 Maasstraat
5704312 Olympiaplein
5704314 N.S. station RAI
5704404 RAI

ZUID-OOST
5704501 Fleerde
5704503 Kraaiennest
5704505 Meibergdreef (AMC)
5704508 A. Christiesingel
5704509 Holendrecht station

SCHIPHOL
5704510 Schiphol-Oost
150834 Schiphol (Luchthaven)

OOST
5704500 Amstelstation
5704502 Javaplein
5704504 Linneausstr. bij Tropenmuseum
5704506 Linneauskade
5704507 Middenweg hk Veeteeltstraat

WEST
5704600 J.P. Heijestraat
5704601 Louwesweg
5704602 Mercatorplein
5704603 Tussenmeer hk Osdorpplein
5704604 Warmondstraat
5704605 Bos en Lommerweg
5704606 Slotermeerlaan/L. v. Deysselstr.
5704607 Adm. de Ruyterweg
5704608 Burg. Fockstr. hk Burg. de Vlugtlaan
5704609 Comeniusstraat
5704610 van Hallstraat
5704611 N.S. station Lelylaan
5704612 H. de Grootplein
5704613 L. Zijlplein hk Nolensstraat
5704614 Sloterdijk
5704615 Surinameplein

NOORD
5704400 Buikslotermeerplein t/o Het Breed 701
5704401 Mosplein
5704402 Meteorenweg
5704403 Ziekenhuis Boven IJ

GEEF EEN TAXIRIT KADO
Inl.: 020-737525

TAXI-KADOBONNEN TE KOOP OP DE PR. HENDRIKLAAN 43 AMSTERDAM

DONATIE

Wilt u ons gezelschap financieel ondersteunen?

Dat kan en graag zelfs.

Voor ƒ 25,-- per jaar heeft u al een gezinsdonatie waarbij alle leden, behorende tot uw gezin, recht hebben op 50 % reductie op de toegangsprijs.

Voor ƒ 15,-- per jaar heeft u recht op 50 % reductie op de toegangsprijs voor één persoon.

U heeft zich dan tevens verzekerd van een plaats vóór in de zaal.

U kunt zich als donateur aanmelden door onderstaande bon in te vullen en op te sturen aan:

Jan Rempt
Peursumstraat 76
1106 BW Amsterdam
Telefoon: 020-973682

óf

af te geven bij onze propagandastand in de zaal.

Een extra donatie is altijd welkom op rekeningnummer 10.28.42.191, Rabobank te Diemen of Postgiro 17.91.233, ten name van EDOG Diemen.

Ondergetekende.....
wonende.....
te.....
Postcode.....
telefoon.....
geeft zich hierbij op voor een:
0 gezinsdonatie
0 persoonlijke donatie
Het gezin bestaat uit ..... personen.
Hij/zij betaalt per bank/giro/contant.

.....
handtekening

DE SCHUILPLAATS

verhuur van zalen

voor Bruiloften,
Recepties,
etc.

Prins Mauritslaan 1 Diemen

telefoon 020-901884
020-908616

NIEUW !!!

Voor al uw lingerie-beenmode.
Baby en kleutergoed-fournituren

Jansen Textiel
Diemerplein
48

Pastunette-Lovable-Gossard-Ten
Cate-Hollandia-Bon-Giorno

DE EENDENKORF

Restaurant - Bar

Zaalruimte voor
Bruiloften en Partijen

Ouderkerkerlaan 8 1112 BE Diemen
TEL.: 020-950855

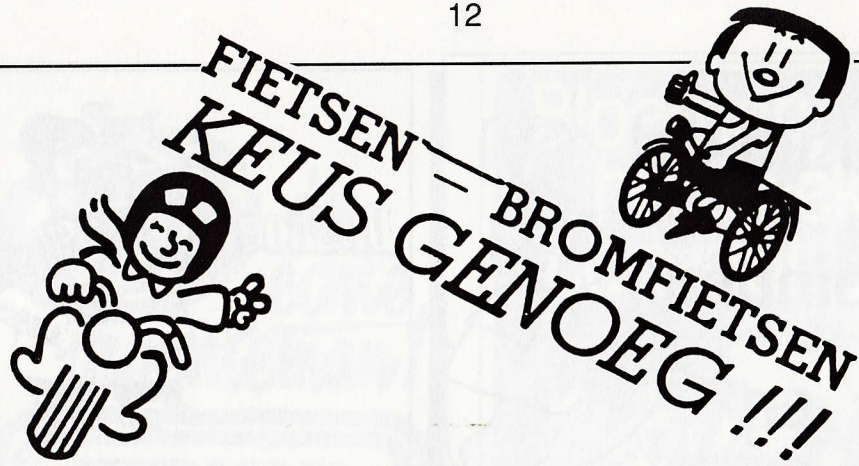

Tot ziens in onze zaak. Wij staan u graag tot uw dienst.

LEO van STAVEREN

Arent Krijtsstraat 22 - 1111 AM Diemen - Tel. (020) 905879
Vrijdagavond koopavond - Eigen werkplaats
Reparatie ophalen is mogelijk

liefde voor het vak
kunt u proeven
broodbakkerij
pereboom

de Brinkstraat 155
Betondorp

Arent Krijtsstraat 11
Diemen
Telefoon 953 706

Marinus van Dijk
drogisterij - parfumerie

Diemerplein 37-38
Winkelcentrum Diemen
Telefoon 020 - 904 469
1111 JE Diemen

Altijd vol binnen en buitenleven!

intratuin

amsterdam

Kamerlingh Onneslaan 5, tel. 020-6653797

ook elke maandagmiddag open van 13.00 tot 17.30 uur.

Dr. Shoe

EEN ECHTE SCHOENMAKER.

Overdekt Winkelcentrum
Diemen
Tel. 953919

Jeans Point

voor al uw vrijetijdskleding

overdekt winkelcentrum

Diemen

Claes van Maarssenplein 21

Tel.: 020-90 20 09

Als u veel noten op uw zang heeft, kunt u misschien beter meteen naar

BLOEMSIERKUNST

VAN SCHAIK

komen.

Kruidenhof - Diemen Tel. 99 89 75
Tel. 90 18 30

Dan ziet u wel waarom.

de echte groenteman!®

HERMAN HARTE

Amsterdamse Poort	*- Amsterdam*
Holendrecht	*- Amsterdam*
Gein	*- Amsterdam*
Diemerplein	*- Diemen*

Bloemen, het unieke cadeau!

FRANS BOSCH

BLOEMIST.

Oud Diemerlaan 193 (winkelcentrum), 1111 GZ Diemen, Tel. 020-901918
Amstellandlaan 4 Hogewey 1382 CE Weesp, Tel. 02940-14854

Vishandel - Poelier

Diemerplein 54
Tel. 901838
Winkelcentrum
Diemen

JONK

Uw adres voor:

vis, wild en gevogelte.

Wij hebben ook alles voor uw rijsttafel

OOMS - Diemen

Computergestuurd BORDUREN

laat uw naam, favoriete sport of dierenriem borduren.

"Vossen" badhanddoek 50×100 cm diverse kleuren

OOMS woninginrichting bv
in het overdekt winkelcentrum DIEMEN
tel. 020-901938

KEIZERSWAARD *VERHUURSERVICE*

Tafels
Stoelen
Glaswerk
Serviezen
Markt kramen
en alle feest benodigdheden

Utrechtse dwars straat 13 Amsterdam
020 - 249593

Muziek:	**Operette in 3 bedrijven**	**Libretto:**
Franz von Suppé	**Vertaling dialogen:**	**Friedrich Zell**
	Joop Franssen	**Richard Genée**
Regisseur:	**Muzikale begeleiding:**	**Dirigent/repetitor:**
Rinus Buys	**Amsterdams Promenade orkest**	**Corné Mooibroek**

Rolverdeling:

GIOVANNI BOCCACCIO, schrijver	: PIET MAAS
PIETRO, prins van Palermo	: MARTIN BUYS
SCALZA, barbier	: HENK LAKERVELD
BEATRICE, zijn vrouw	: MARJA V. D. BRINK
LOTTERINGHI, vatenmaker	: LEO POST
ISABELLA, zijn vrouw	: ANNEKE V. KOLCK
LAMBERTUCCIO, olijvenkweker	: HANS HEMELAAR
PERONELLA, zijn vrouw	: GEA TAS
FIAMETTA, hun pleegdochter	: INEKE BERENDS
LEONETTO, student	: ERIK DAMMAN
CHECCO, bedelaar	: FONS TEN KROODE
BOEKENVERKOPER	: JAN REMPT
HERTOG van Florence	: FRED GAST
CEREMONIEMEESTER	: ERIC RADEMAKER
FRESCO, hulpje bij Lambertuccio	: EDWIN V. GRASSTEK
CHICHIBIO	: INEKE GAST
TOFANO	: RENA BRANDS
GUIDO	: MARJA EIKELHOF
RINIERI	: MARIANNE STAM
FREDERIGO	: MARGREET POUW
CISTI	: THEA V. GRASSTEK
OVERIGEN	: ANS BLAD
	DINY KNIES

Verder: Studenten, bevolking van Florence

.....VERDER SPELEN MEE:
Nettie v.d. Bosch, Truus Brugge,Tineke Damman, Marja Eelman, Mary Eikelhof, Ton Hardonk, Henk Kemps, Wies Kemps, Bert Lap,Nolda Leppen, Thine v.d. Linde, Ab Nieuwolt, An v. Oostveen, Dick v.d. Pijl, Hilda Scheeres, Gerard v. Veen, Iet v.d. Veen, Willy Visser, Ineke v. Vliet, Gerda Vos, Diny de Vries, Bernadette Zwarts, Martin Buys, Rina Mosterd, Anneke Kan, Rita v.d. Klein.

Tijd van handeling:	In het jaar 1331
Plaats van handeling:	Florence
1e bedrijf:	Kerkplein voor de kerk Santa Maria Novella
2e bedrijf:	Plein voor de huizen van Lotteringhi en Lambertuccio
3e bedrijf:	Rond het hertogelijk paleis.
Première:	1 februari 1879 in het Caltheater te Wenen.

Chinees - Indisch Restaurant

sedert 1978

蓮香酒家

"Ling Hong"

(De heerlijke geur van de Lotusbloem)

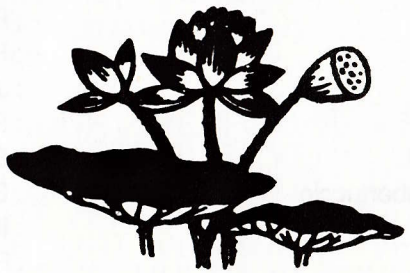

Bij **"LING HONG"** wordt het eten tot kunst verheven.

UW BESTE KEUS VOOR HET AFHALEN VAN CHINESE SPECIALITEITEN

Dagelijks geopend van 11.00 uur tot 22.00 uur
(ook op zon- en feestdagen)

AIRCONDITIONING

OUDDIEMERLAAN 15-17
DIEMEN
(tegenover Fiat Oostenrijk, niet in het winkelcentrum)
TELEFOON 020-908386

RAYMOND EN TONY HO ZIJN GEDIPLOMEERDE 'GESPECIALISEERDE CHINESE RESTAURANTKOKS'

CAFÉ PETIT RESTAURANT

APRES

OOK VOOR AL UW "CATERING"

KOUDE BUFFETTEN,
SALADES EN BITTERGARNITUREN
(aan huis bezorgd)

SPORTHAL DIEMEN
PRINS BERNHARDLAAN 2
1111 ET DIEMEN
TEL.: 020 - 99 22 52

KAPSALON ANS

VOOR MODERNE HAARVERZORGING

JAN BERTSSTRAAT 10
1111 AR DIEMEN TEL. 020-90 59 77
VOOR DAMES
EN HEREN

ALLE LEDEN EN DONATEURS KOPEN HUN MEUBELEN EN TAPIJTEN BIJ:

PRACTICA/DIJST
meubelen

DIEMEN: Ouddiemerlaan 205 - TEL. 90 19 09

Wij brengen u het GEHELE MEUBEL- EN BEDDENPROGRAMMA en leveren daarbij KWALITEITSMEUBELEN tegen BETAALBARE PRIJZEN
TAPIJT GRATIS GELEGD, veelal op rol voorradig

Bistro **„Le Shop"** Diemerplein 40
Winkelcentrum Diemen - Telefoon 90 18 44

Dagelijks geopend van 8 - 20 uur
Vrijdags tot 22 uur

Ook gelegenheid voor: Koffietafels of recepties

ZONDAGS GESLOTEN

Ook zij leverden hun aandeel

REKWISIETEN:	BERT BERMON
	WILLY BERMON
INSPECIENTE:	MARY EIKELHOF
SOUFFLEUR:	MARJOLEIN VEENBOER
DEKORONTWERP:	RUUD SAAN
DEKORBOUW:	JOHAN BALLERING
	PIET BOOGAARD
	PAUL EIKELHOF
	HENK ten HAVE
	HAN HESTERMAN
	BERT LAP
	RENS TAS
DEKORSCHILDER:	JAN EVERTS
VERVAARDIGING KOSTUUMS:	MARJA EIKELHOF
	DINI KNIES
	WILLY VISSER
	MARJA EELMAN
	IET VAN DE VEEN
	GERDA VOS
PROPAGANDA-COMMISSIE:	ERIK DAMMAN
	JAN EIKELHOF
	DICK V.D. PIJL
	ERIC RADEMAKER
	HILDA SCHEERES
	MARIANNE STAM
GRIME- en KAPWERK SOLISTEN:	JAN RUEDISUELI
	CORDICK V. LANGELAAR
GRIME- en KAPWERK KOOR:	AN VAN OOSTVEEN
	HILDA SCHEERES
	MARJA EELMAN
	ELLEN KEMPS
	MARIANNE STAM
	ÇGERDA VOS
PODIUM-BOUW:	fa. KUYF Nieuwkoop
ZAALVERSIERING:	INTRATUIN-WIELINGA Amsterdam
BELICHTING:	v.d. VEER en FABER Heemskerk
GELUID en ZAALVERSTERKING:	PIET VERBRAEKEN Amsterdam
TRANSPORTEN:	J. EIKELHOF bv Diemen/Amsterdam

DANSLES

Clubs voor
Beginners,
Gevorderden,
Scholieren,
Jongelui en
Gehuwde paren.
en Club 58+.

Dansen is plezier voor 2
FDO
NBD

Beroeps
Dansleraren
Noord Holland

Goed bereikbaar met bus C.N. lijnen 136 - 137 -174. Tramlijn 9 ± 15 min. en trein ± 5 min. van dansschool.
Eigen parkeerterrein

Dansschool van der Linde

Prinses Beatrixlaan 5
Diemen (centrum) - Telefoon 020-99 12 09 of 68 06 24

Café

DE HERBERG

Altijd gezellig
MUIDERSTRAATWEG 55 - 56 DIEMEN
Telefoon 99 52 42

De GESCHIEDENIS van De BOCCACCIO.

De inhoud van de operette is ontleend aan een aantal novellen uit de Decamerone en heeft hierdoor de naam gekregen van de schrijver, de Italiaan Boccaccio, die leefde van 1313 tot 1375. Het boek is in vele talen verschenen en wordt over de hele wereld gelezen. Daar de inhoud van de operette u elders in dit programmaboekje bekend wordt gemaakt, zullen wij ons in dit stuk beperken tot de andere Boccaccio, en nog meer met zijn levenswerk, IL DECAMERONE.

De Decamerone bevat honderd geschiedenissen (novellen) in zich, die door zeven dames en drie jongeheren in tien dagen verteld zijn. Als u de titels van deze novellen leest, krijgt u een indruk over de reden waarom deze novellen als "vrijmoedig" bestempeld worden. Enkele titels zijn:

De vriendin van de kardinaal.
De minaar in het vat.
Gaatjes en kieren.

U zult zich misschien afvragen of deze operette een opéénhoping van korte "schunnige" sketches is. Het tegendeel is echter waar. De operette is een aaneenlopend verhaal, waarin de nodige toespelingen op trouw en ontrouw in het huwelijk gemaakt worden. Het is zeker geen opéénhoping van vunzige teksten en spelscenes. Door de eeuwen heen heeft de Decamerone de mensheid weten te boeien, wat het bewijs is van een goed literair meesterwerk. Daardoor staat de Decamerone op een hoog literair niveau en is in elke goede boekhandel verkrijgbaar.

A. B. Püttmann
Juwelier - Rijksged. Mr. Horlogemaker

Winkelcentrum Diemerplein
Telefoon 903727

Pieter Calandlaan 79a
Tel. 154782 - Amsterdam

Dealer van o.a. Longines-Seiko-Citizen-Pulsar-Marti-Prisma-Lorus en Swatch-horloges
Diamonde groeibriljant * Noblesse Crystal*

ALLE SOORTEN REPARATIES IN EIGEN ATELIER

FEEST
THEATER
ARTIKELEN
BALLONDRUKKERIJ
VERHUUR FEESTKLEDING
EN PRUIKEN

1e van Swindenstraat 39
telefoon 020-6651070

Voor aardappels, groente, fruit en vers gebrande noten

de èchte groenteman!®

naar

J. MUUS

"De Echte Groenteman",
Kruidenhof 7, Diemen-zuid.
Tel. 980890.

Dagelijks vers gesneden groente en rauwkost.

Wij verzorgen ook fruitmanden.

WELKE OPERETTES VOERDE DE E.D.O.G. TOT NU TOE OP?

1980:	**"In het witte paard"** R. Benatzky Regisseur: Harmen Zondervan Ass. regisseur: Rinus Buys Dirigent: André van Eunen	1 uitvoering aantal toeschouwers: 1102
1981:	**"De walsdroom"** O. Straus Regisseur: Rinus Buys Dirigent: André van Eunen	2 uitvoeringen aantal toeschouwers: 1262
1982:	**"De Csárdásvorstin"** E. Kálmán Regisseur: Rinus Buys Dirigent: Ger Terwiel	2 uitvoeringen aantal toeschouwers: 1382
1983:	**"Clivia"** N. Dostal Regisseur: Rinus Buys Dirigent: Ger Terwiel	2 uitvoeringen aantal toeschouwers: 1521
1984:	**"Een nacht in Venetië"** J. Strauss Regisseur: Rinus Buys Dirigent: Dick Lopes Cardozo	2 uitvoeringen aantal toeschouwers: 1635
1985:	**"De klokken van Corneville"** R. Planquette Regisseur: Rinus Buys Dirigent: Dick Lopes Cardozo	2 uitvoeringen aantal toeschouwers: 1686
1986:	**"De Mikado"** Gilbert & Sullivan Regisseur: Thea van der Putten Ass. regisseur: Ruud Saan Dirigent: Dick Lopes Cardozo	2 uitvoeringen aantal toeschouwers: 1246
1987:	**"De Bedelstudent"** K. Millöcker Regisseur: Ruud Saan Repetitor: Dick Lopes Cardozo Dirigent: Olof Groesz	2 uitvoeringen aantal toeschouwers: 1465
1988:	**"De Vogelkoopman"** C. Zeller Regisseur: Ruud Saan Repetitor: Corné Mooibroek Dirigent: Olof Groesz	2 uitvoeringen aantal toeschouwers: 1712
1989:	**"De Zigeunerbaron"** Joh. Strauss Jr Regisseur: Ruud Saan Repetitor: Corné Mooibroek Dirigent: Olof Groesz	2 uitvoeringen aantal toeschouwers: 1814

Kapsalon "Christiaan"

Burg. de Kievietstaat 108-110
Diemen
te. 020-995388

Christiaan Dokter

GROENTE - FRUIT - DELICATESSEN

does

DOES

AMSTERDAM DIEMEN

YS - COFFEESHOP SNACKBAR

AK SNACKS

A. KRIJTSSTRAAT 9 DIEMEN TEL. 020-905407

KWALITEITSSLAGERIJ
JAAP KRIJNEN

UW FONDUE-
EN
GOURMETSPECIALIST

arent krijtsstraat 10
tel: 901835 DIEMEN

SCHMEINK b.v. — 1845 - 1985 — Arent Krijtsstraat 17-19
1111 AG DIEMEN TEL 020-997712

Medische artikelen, o.a.

Stoma verzorgings-artikelen	Bedzeil, urinalen	Personenweegschalen
Incontinentie-artikelen	Steunzolen (vlgs. gipsmodel)	Nagelscharen
Wandelstokken	Toiletstoelen	Warmte- en steungordels
Loophulpen	Douchestoelen	Elastieke kousen
Toilet-verhogers	Bloeddrukmeters	

Levering aan particulieren — Leverancier van alle ziekenfondsen

MODEHUIS *Annemarie*

(EIGENARES MEVR. G.M. VAN DIJCK-VAN TOL)

OOK GROTE MATEN

ARENT KRIJTSSTRAAT 24-26
1111 AN DIEMEN
TELEFOON 020-90 58 73

OPEN DI - VRIJ 10 .00- 16.30
ZA 9.30 - 16.30

Kapsalon

The Barber

Kruidenhof 183
Diemen-Zuid
Telefoon 020-90 12 39

dinsdag t/m vrijdag 08.30 - 17.30 uur
vrijdagavond 19.30 - 21.00 uur
zaterdag 08.00 - 16.00 uur

Wij werken ook volgens afspraak.

Bespaar bij
KERN PARKET®

vele honderden guldens, door uw vloer zelf of in samenwerking met ons te leggen.

HAAL ONZE GRATIS FOLDER OF BEL VOOR INFORMATIE

Dealer van o.a. **DEKO, JUNCKERS, TARKETT, KÄHRS en SAIMA.**

...en niet te vergeten ons exclusieve programma blanke brede delen. Verder natuurlijk ieder ander soort parket ook voor onderhoud en reparatie.

NIEUW! Lamett o.a. in prachtig wit en grijs

AMSTERDAM Middenweg 564 tel. 020 - 93 18 49 **ALMERE** Gildemarkt 117 tel. 03240 - 19 494
DORDRECHT Blekersdijk 114 tel. 078 - 13 76 77 **UTRECHT** Croeselaan 205 tel. 030 - 94 05 29
ROTTERDAM Jonker Fransstraat 73 tel. 010 - 412 72 46

J. H. J. Ballering
BANDENSERVICE

GEBRUIKTE BANDEN VANAF F 35,-
VERNIEUWDE BANDEN VANAF F 60,-

Sniep 15 1112 AG Diemen
einde meubelpromenade
Diemen.
tel; 020-952778
ook op de Haarlemmerweg 55
Amsterdam West
tel; 020-952778

L. TAS en zn

Interieurwerken

Boschplaat 23
1112 KP Diemen
telefoon 020-992723

BONTEKOE'S AUTOBEDRIJF

BOVAG

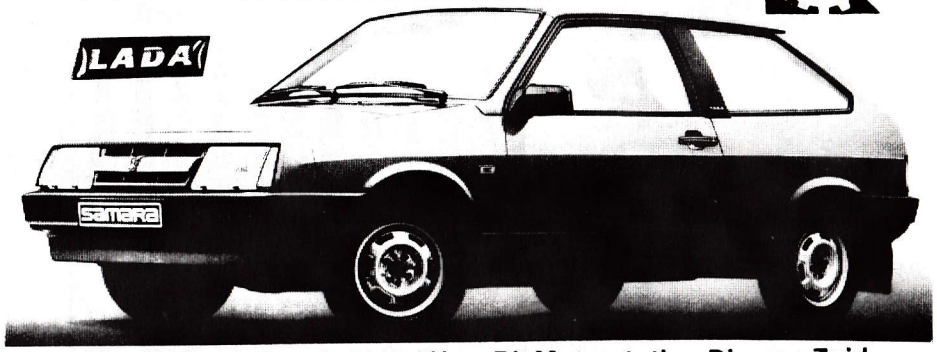

Verrijn Stuartweg 6, 1112 AX. Bij Metrostation Diemen-Zuid

DIEMEN **Tel. 992865**

LAMPENSHOP POLA

Jan van Galenstraat 83 Amsterdam west
tel. 020-836635

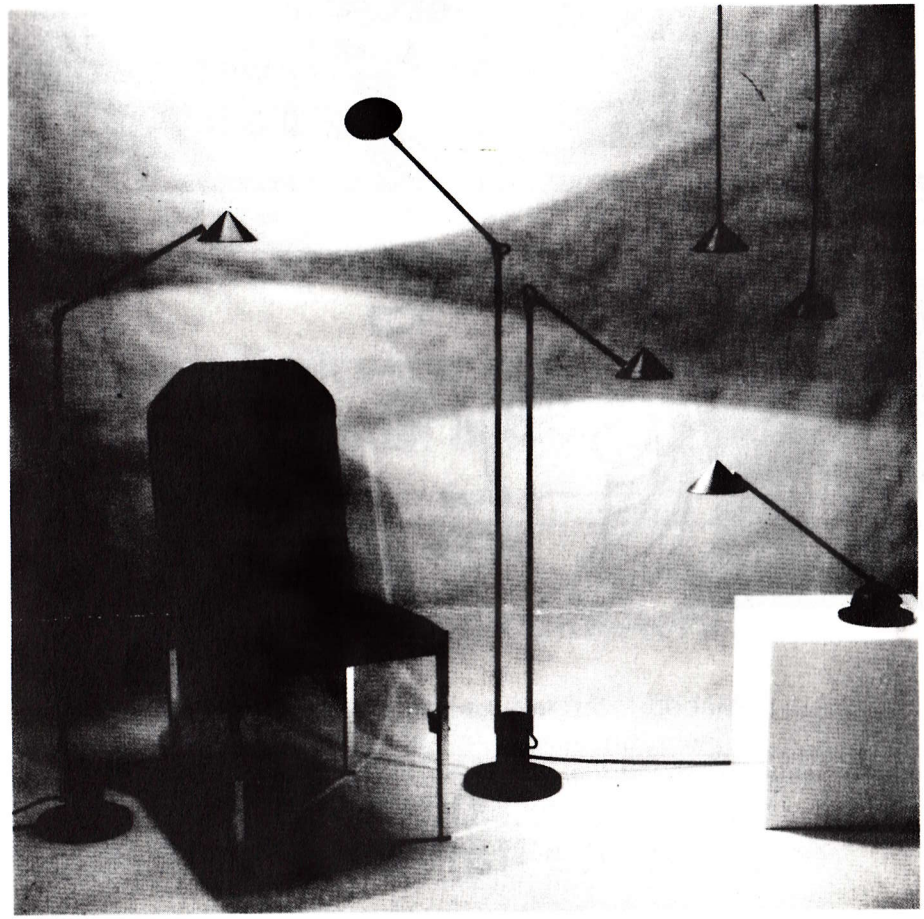

voor luxe vart... en design verlichting

COPINI SHOP

Admiraal de Ruyterweg 51-51 Amsterdam west
tel. 020-180744

CITROËN AX

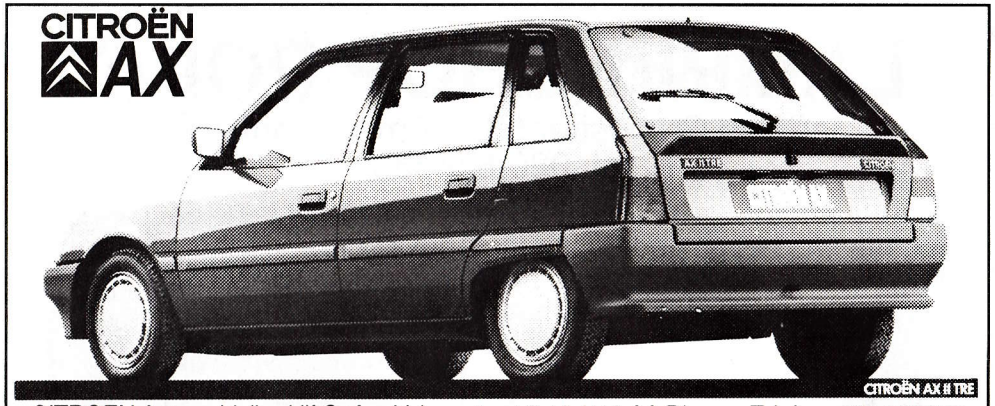

CITROEN Automobielbedrijf **Ordas** Volmerstraat 6-10 1110 AA Diemen Telefoon 020-903847

in goede handen...

Institut de ER *Beauté*
Arent Krijtsstraat 40 Diemen
tel. 020 - 90 12 59

Kom binnenkort eens binnen voor een grote of kleine schoonheidsbehandeling . . .

U belt..... 020-981 840
Ristorante Italiano Pizzeria

Ciao

Hartveldseweg 43
Diemen
tel. 020- 6000593

RICHT UW OOG OP
new look
optiek
Uw
Opticien
Optometrist
En
Contactlensspecialist

Arent Krijtsstraat 46 Diemen
Telefoon: 020-952698

rekwisiteurs decorbouwers
grimeurs kledingmaaksters

U heeft op het podium een groot gedeelte van onze leden kunnen aanschouwen. Achter de schermen zijn er echter nog meer mensen bij betrokken, te weten,
- de decorbouwers
- de kledingmaaksters
- de grimeurs
- de rekwisiteurs

Als u handig bent en één van deze groepen wilt bijstaan in hun bijdrage tot een perfectionisme, schroomt u dan niet en ga eens praten bij onze propagandastand in de zaal, of bel één van onze bestuursleden, waarvan naam, adres en telefoonnummer in dit programmaboekje vermeld staan.

EDOG.

J. Eikelhof B.V.

• VERHUIZINGEN TRANSPORTEN

IN BINNEN- EN BUITENLAND

ERKENDE VERHUIZERS
SINDS
1902

Verhuislift aanwezig voor moeilijk bereikbare objecten

• BEDRIJFSVERHUIZINGEN

• KANTOORVERHUIZINGEN

• TEVENS RIJKS- EN GEMEENTEVERHUIZINGEN

• OPSLAG INBOEDELS

Kuiperbergweg 28
Amsterdam Z.O.
020-966785

Diemerkade 39
Diemen
020-901843